

# 新棟オープンより(2024年GW頃)

## 採血 採尿 受付

の方法が  
変わります!

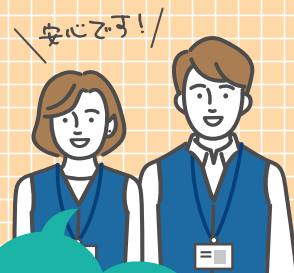

わからない場合は  
フロアスタッフが  
ご案内します!

1. 再来受付後、直接「新棟1階」採血室前の

**採血・採尿受付機**へお越しください

★無人の採血・採尿受付機に変わります!

2. 採血・採尿受付機に、「本日の予定」の紙にある  
バーコードをかざしてください

採血・採尿  
受付機

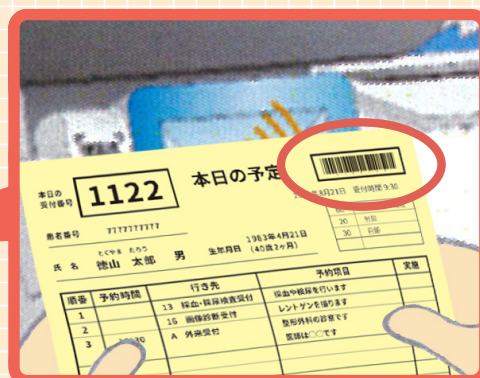

3. 整理券が  
発券されます

※採尿がある方は、  
受付機から採尿カップ  
が出てきます。

採血整理券

2001

トクヤマ ハナコ 様

採血と採尿があります

10:30以降に採血があります  
番号が表示されましたら  
採血室にお入りください

4. 採血室前でお待ちください

待合のモニターに  
順番や待ち時間が  
表示されます



採血の受付は、予約票に記載されている時間を  
守ってご来院ください。  
(指定の予約時間より早くなることはありません)

