

# 入院セットのご案内

患者様がご入院中に必要とされる『寝巻・紙おむつ・タオル類・日用品』等のレンタルを導入しております。このレンタル方式はご入院をされる際、患者様やご家族様の手を煩わせずに患者様に以下のアイテムを必要なだけご使用していただくことが可能となります。ご利用には、別紙「申込書兼同意書」へのご記入が必要です。**申込書をご提出されたその日からセットをご利用可能です。**

## 衣類・タオルセット

### ●Aセット

日額380円(税抜)

寝巻類(甚平・パジャマ・ゆかた・介護つなぎ・術衣のいずれか)

タオル類(バスタオル・フェイスタオル)

入院時に必要な日用品一式

### ●Bセット

日額290円(税抜)

タオル類(バスタオル・フェイスタオル)

入院時に必要な日用品一式



## サービス日用品の内容

～下記の日用品の必要なアイテムを必要の都度ご利用いただけます  
共有品: ボディシャンプー・リンスインシャンプー・シェービング・爪切り・手鏡(共有品はお持ち帰りいただけません)

個人用: ボックスティッシュ・ウェットティッシュ・歯ブラシ・歯磨き粉・入れ歯ケース・入れ歯洗浄剤・カラーコップ・マウススポンジ・吸飲み・ヘアブラシ・スリッパ・T字カミソリ・割り箸・スプーン・うがいうけ・お手ふき・ティスエプロン



## オプション

### ●オプションC

肌着・下着・靴下

日額200円(税抜)



## おむつセット

### ●セット①

日額480円(税抜)

～紙おむつを1日中ご使用の方～

紙おむつ(パンツ式・テープ式・尿取りパッド)



### ●セット②

日額340円(税抜)

～紙おむつをリハビリ程度ご使用の方～

紙おむつ(パンツ式・テープ式・尿取りパッド)



### ●セット③

日額230円(税抜)

～紙おむつを少量ご使用の方～

紙おむつ(パンツ式・テープ式・尿取りパッド)



(画像はすべてイメージです)

# 入院セットの料金の支払い方法について

ご請求は利用開始から1ヶ月毎締または終了日締で、ご請求書は「締日後から3週間前後」もしくは「ご利用終了日から3週間前後」で請求先に郵送させていただきます。  
 ※入院セット利用料につきましては、入院会計とは別のお支払となります。

## コンビニ・郵便局でのお支払

- 請求書送付時に払込用紙を同封させていただきます。
- お手元に届きましたら、期限内にお近くのコンビニエンスストアもしくは郵便局でお支払いをお願いいたします。

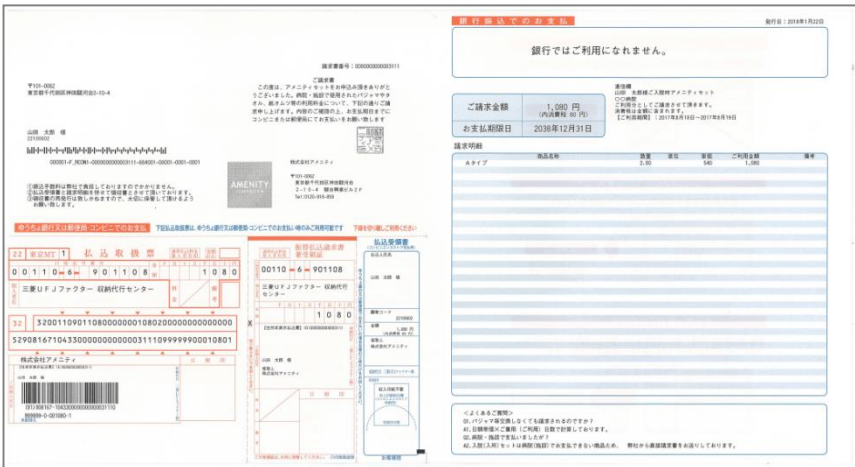

↓ 写真の封筒にて送付させていただきます。



## 口座振替

- 別紙「自動払込利用申込書」へ必要事項をご記入ください。
- 振替日は毎月26日となります。（休日の場合は翌営業日）
- 口座氏名や金融機関届出印の相違等でご登録が遅れた場合は、**払込用紙を送付**させていただく場合がございます。

※ご記入の際は、口座氏名と届出印のご確認をお願いします。



問合せ先：株式会社アメニティ お客様相談室  
 電話番号：☎ 0120-918-859  
 営業時間：9:30~17:00  
 (土・日・祝日は休み)

