周南地域　市民がん公開講座

血液がんについてもっと知ろう！

日　時　平成28年6月18日（土）　開　場　13:30
場　所　徳山中央病院　本館11階　大会議室

座　長　沼　文隆　　徳山中央病院　統括診療部長
産婦人科　主任部長

講　演　14:00 ～ 14:20

● 安心して下さい。チームがいますよ。

大森　義朗　先生　　徳山中央病院　化学療法室専任薬剤師
國次　葉月　先生　　同病院　がん化学療法看護認定看護師　看護師長
伊藤　敬子　先生　　同病院　がん相談支援センター　MSW

特別講演　14:20 ～ 15:00

◆血液がんについてのはなし

―徳山中央病院における取り組み―

山下　浩司　先生　　徳山中央病院　血液内分泌内科　部長

予約不要・参加費無料

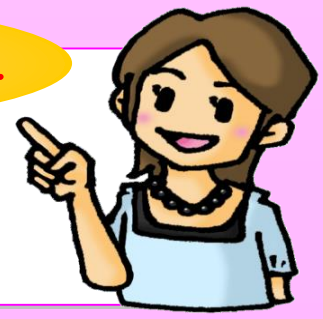

■お問い合わせ先
徳山中央病院　　医事課　　藤　井
TEL　0834-28-4411（代表）　　月曜～金曜　9:00～17:00

共催：　徳山中央病院、周南健康福祉センター、徳山医師会、下松医師会、光市医師会